

# PORSCHE

---

## CLASSIC

Porsche H1 LED

PCG631131H

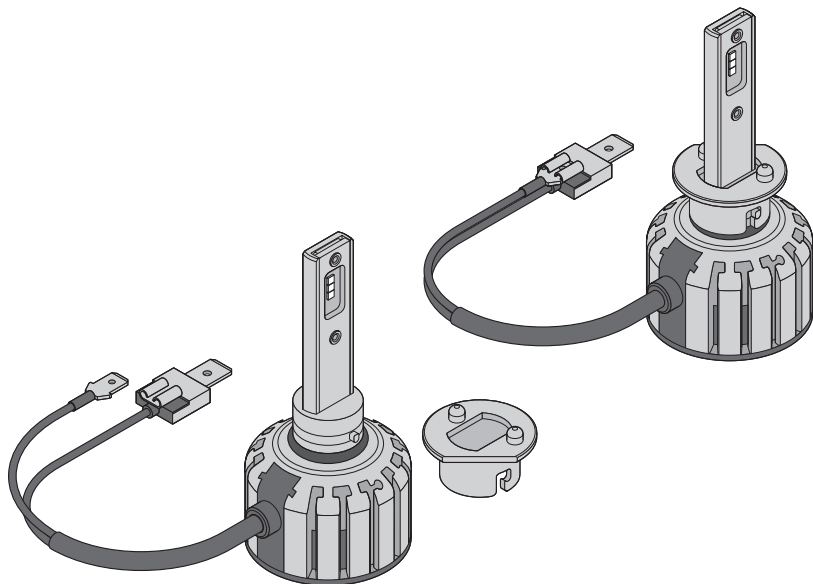
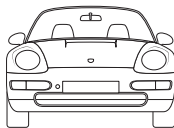

## ALLGEMEINE BAUARTGENEHMIGUNG (ABG) / APPROVAL DOCUMENT

So erhalten Sie die ABG (allgemeine Bauartgenehmigung) für die Straßenzulassung für Ihr Fahrzeug:  
How to get general type approval (ABG) for use in your vehicle on public roads:

1. Scannen Sie den QR-Code in der Einbauanleitung oder Innenverpackung, um das ABG-Zertifikat herunterzuladen: [www.porsche.com/classic-led](http://www.porsche.com/classic-led)

Scan the QR-Code in the user manual or inner packaging to download the approval document:  
[www.porsche.com/classic-led](http://www.porsche.com/classic-led)

2. Drucken Sie das ABG-Zertifikat aus.

Print out the approval document (ABG).

3. Führen Sie das ABG-Zertifikat stets im Fahrzeug mit sich.

Keep the approval document at all times with you in the vehicle.



Zugelassenen Fahrzeugtyp und Genehmigungsnummer der Scheinwerfer prüfen.

Check approved vehicle type and approval mark of the headlamps.

Sie selbst sind für die Einhaltung aller geltenden gesetzlichen Vorschriften verantwortlich.

You are responsible to comply with all applicable legal requirements.

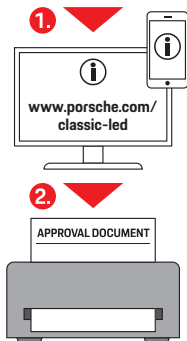

### APPROVAL DOCUMENT

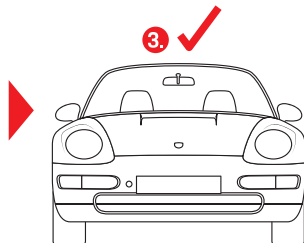
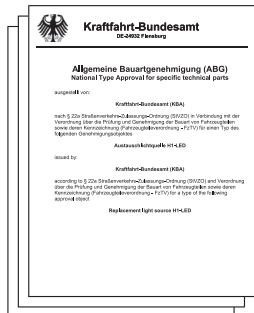

## Linksverkehr / Left-hand traffic

Diese Ersatzlampe ist nur für den jeweiligen Verkehr (z.B. Rechtsverkehr) zugelassen. Vor der Reise in ein Land mit anderem Verkehr (z.B. Linksverkehr) ist eine Rückrüstung auf eine Halogenlampe erforderlich.

This replacement lamp is only approved for the respective traffic (e.g., right-hand traffic). Before traveling to a country with another traffic (e.g., left-hand traffic), a re-fitting to a halogen lamp is necessary.



## Sicherheit / Safety

Der Austausch der Halogenlampe durch ein LED Leuchtmittel wird das Enteisungsverhalten und die Enttauung der Scheinwerfer verändern.

The replacement of the halogen lamp by an LED light source may affect the deicing and defogging behavior of the headlamp.

Die LED Lichtintensität ist im Betrieb sehr hoch. Bitte nicht direkt in das Licht schauen, um mögliche Schädigung der Augen zu vermeiden.

The LED light intensity is very high while turned on. Do not look directly into the beam to avoid damage to the eyes.



Bitte Schutzbrille tragen beim Austausch von Halogenlampen.

Please wear safety glasses while replacing halogen lamps.



Die Leuchtmittel heizen sich im Betrieb auf. Nicht berühren. Bitte abkühlen lassen, um mögliche Verbrennungen durch Kontakte mit heißen Oberflächen zu vermeiden.

Lamps will heat up during operation. Do not touch. Please let it cool down in order to avoid potential injury due to contact with hot surface.



Bitte Schutzhandschuhe tragen um Verletzungen bei der Montage zu vermeiden.

Please wear safety gloves to avoid injuries during mounting.



Außerhalb der Reichweite von Kindern aufbewahren.

Keep out of reach of children.



## Montage / Installation



**Bitte Handbuch Ihres Fahrzeugs prüfen und den Anweisungen zum Leuchtmittel-Wechsel folgen.**

Please check car owner's manual and follow instructions for lamp replacement.

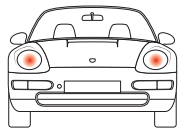

**Bitte Leuchtmittel paarweise austauschen.**

Please change lamps in pairs.

**Leuchtmittel, Kabel und die zugehörigen Bauteile müssen so installiert werden, dass es zu keiner Beschädigung oder Beeinträchtigung der Funktion des Scheinwerfers kommt. Alle Teile müssen ordnungsgemäß befestigt werden. Prüfen Sie die korrekte Position und den sicheren Halt des LED- Leuchtmittels in der Leuchtmittel-Fassung.**

The LED light source, cables and components must be mounted in a way that the headlamp won't be damaged and that its function is maintained. All parts must be fixed safely. Check correct position and safe fixation of LED lamp within the lamp holder.

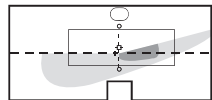

**Nach dem Austausch des Scheinwerfer-Leuchtmittels ist eine Überprüfung und ggf. Anpassung der Scheinwerfereinstellung durch eine qualifizierte Werkstatt erforderlich.**

The replacement of the lamp in the headlamp requires inspection and eventually adjustment of headlamp setting by a qualified garage.

**Bitte bringen Sie den mitgelieferten PORSCHE-Aufkleber gemäß den in Ihrem Land geltenden Vorschriften an.**

Please attach the provided PORSCHE sticker as required by local legislation.

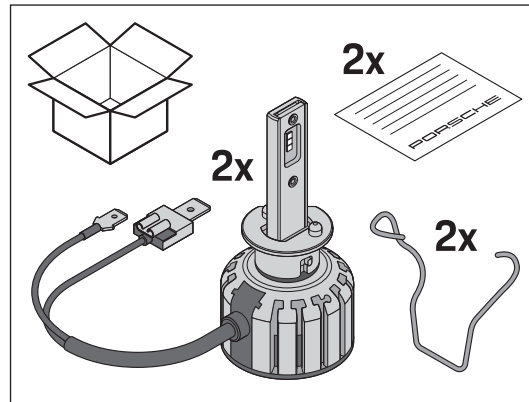
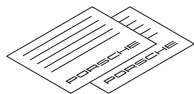

**Nicht berühren!**  
Do not touch!

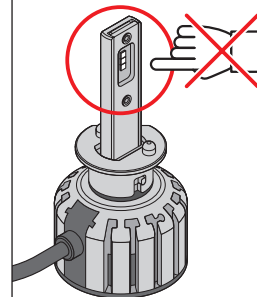

**Low beam / High beam**  
Abblendlicht / Fernlicht

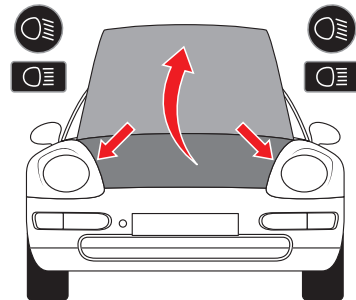

**Scheinwerfer ausbauen. Bitte Handbuch Ihres Fahrzeugs prüfen (Praktische Hinweise, Pannenhilfe –Scheinwerfer) und den Anweisungen zum Leuchtmittel-Wechsel folgen.**

Remove the headlights. Please check car owner's manual (Practical Tips, Emergency Service –Headlights) and follow instructions for lamp replacement.

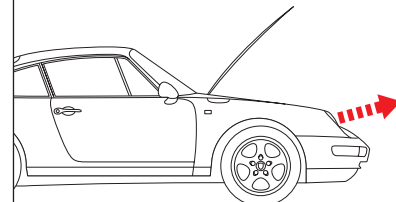

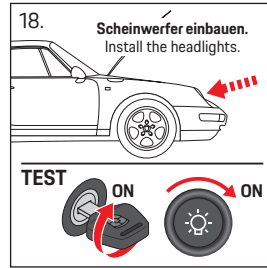
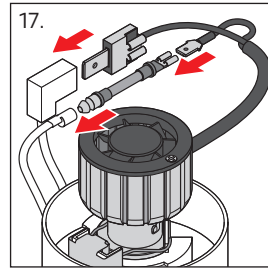
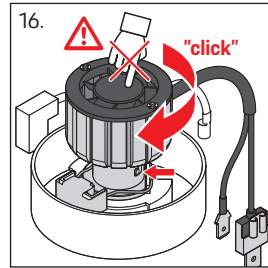
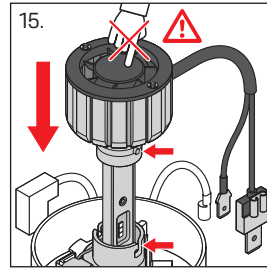
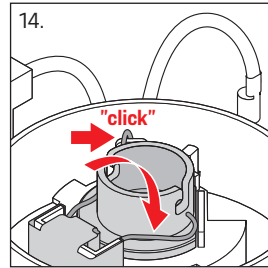
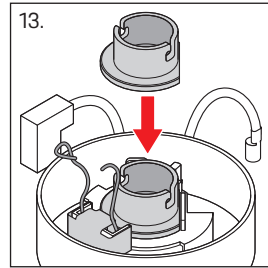
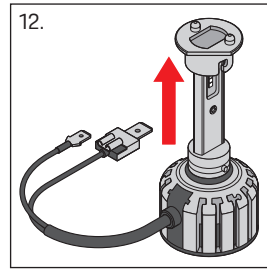
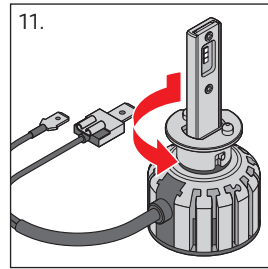
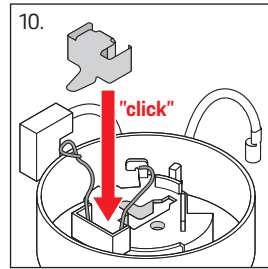
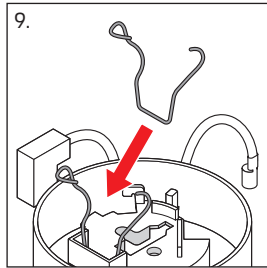
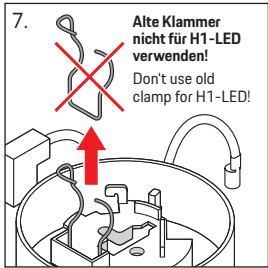
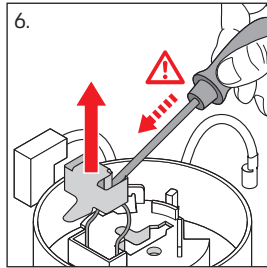
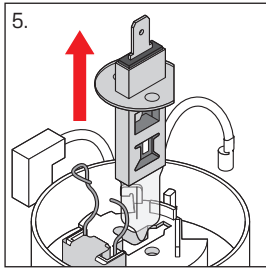
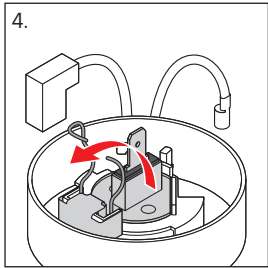
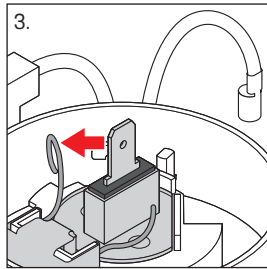
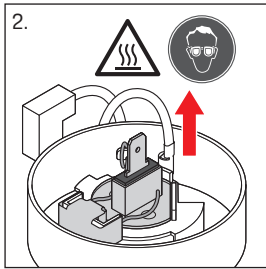
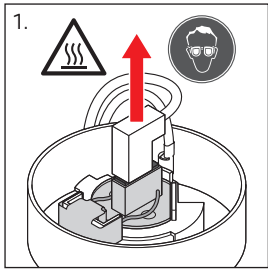

# PORSCHE

## CLASSIC

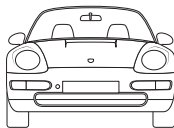

Porsche H1 LED

PCG631131H

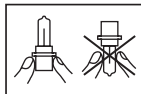

UK  
CA

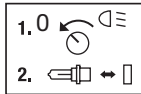

Porsche Cars Great Britain Ltd.  
Bath Road, Calcot, Reading  
Berkshire, RG31 7SE  
United Kingdom

C15129869  
G15131528  
29.08.24